

MUSÉE SAINT-REMI

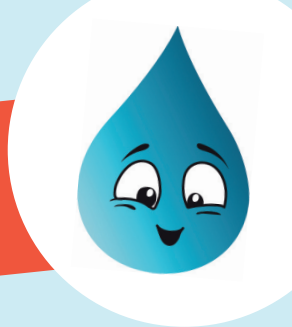

LIVRET-JEU



à partir de 8 ans

EXPOSITION

COMME UN RÉMOIS DANS L'EAU

UNE HISTOIRE DE L'EAU À REIMS,
DE A À Z

22 JUIN 2022

➤ 30 SEPTEMBRE 2022



Nom :

Prénom :

Date de visite :

MUSÉE SAINT-REMI,
53 rue Simon, Reims
03 26 35 36 90
musees-reims.fr



Inrap⁺
Institut national
de recherches
archéologiques
préventives

#MUSEESAUVERT
Saison 2022

**GRAND
REIMS**
COMMUNAUTÉ URBAINE

Reims.fr

Sais-tu qu'à l'origine, la ville de Reims s'est construite à proximité d'une rivière qui s'appelle la Vesle ?

Au fil des siècles et jusqu'à nos jours, l'eau a joué un rôle essentiel dans le développement de la ville et de sa population, à travers des usages sociaux, économiques et religieux.

C'est ce que nous te proposons de découvrir dans cette exposition.

Cherche les petits panneaux explicatifs qui sont identifiés grâce à l'image ci-dessous. Ils te permettent de compléter ton petit livret.

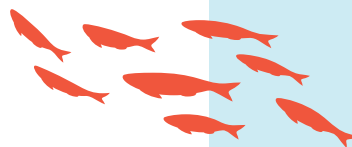

PLAN DE L'EXPOSITION

À travers un abécédaire ludique et didactique, l'exposition te propose ainsi de (re)plonger dans une histoire de l'eau à Reims, de A à Z.



Espace jeux ▶

Départ de l'exposition ▶

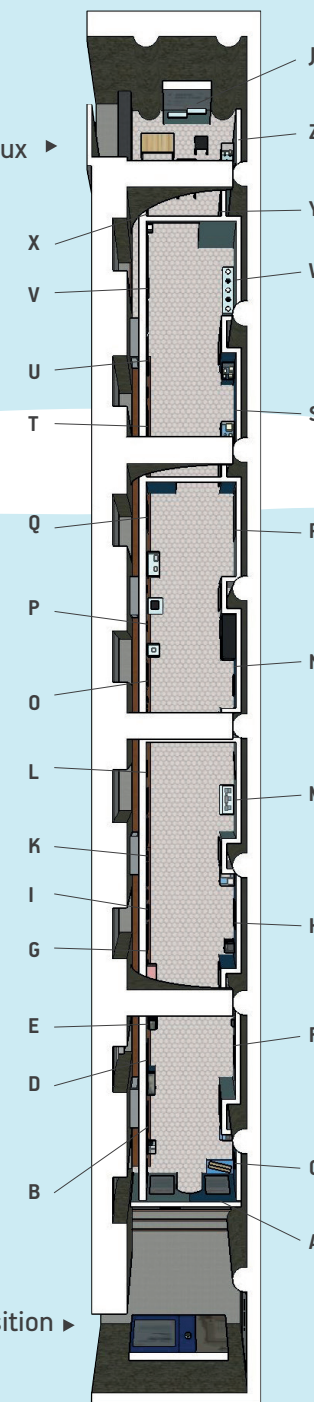

AQUEDUC

Pendant l'Antiquité, les habitants de *Durocortorum* (le nom de la ville de Reims à cette époque) consomment l'eau des puits. De nombreuses fontaines se trouvaient sur les voies publiques. Un aqueduc* est construit pour alimenter la cité.



Coche la bonne réponse !

		VRAI	FAUX
1	L'aqueduc de Reims est une construction souterraine.	<input type="checkbox"/>	<input type="checkbox"/>
2	L'eau, transportée par l'aqueduc, provenait de la Vesle.	<input type="checkbox"/>	<input type="checkbox"/>
3	Le captage de l'aqueduc se trouvait à 44 kilomètres de Reims à Châlons-en-Champagne.	<input type="checkbox"/>	<input type="checkbox"/>
4	L'aqueduc alimentait en eau les thermes et les fontaines de la cité.	<input type="checkbox"/>	<input type="checkbox"/>
5	L'aqueduc de Reims apportait 22 000 m ³ d'eau par jour.	<input type="checkbox"/>	<input type="checkbox"/>
6	Au début du 5 ^e siècle, l'aqueduc a été abandonné.	<input type="checkbox"/>	<input type="checkbox"/>

BAPTÊME

Au début du Moyen Âge, Clovis se fait baptiser par l'évêque Remi entre 496 et 507, devenant ainsi le premier roi franc à se convertir à la religion chrétienne.



Cherche le sceau et le contre-sceau qui représentent le baptême* de Clovis parmi tous ceux présentés ci-dessous.



D'après la légende, quel animal serait venu apporter une ampoule d'huile sainte à l'évêque Remi ?
Résous ce rébus pour trouver la réponse.



La réponse est

E EAU POTABLE

Pendant la Seconde Guerre mondiale, les soldats n'avaient pas toujours accès à de l'eau potable. Certains soldats britanniques utilisaient un kit de désinfection de l'eau.



Observe l'objet exposé dans la vitrine de la lettre E.
Pour découvrir comment il était utilisé par les soldats,
remplis le texte à trou avec les bons mots.
Certains mots sont utilisables plusieurs fois :

« Prendre une et la remplir d'eau, puis ajouter un vigoureusement la
Attendre.....pour que le comprimé se dissout
et fasse effet en tuant les..... Ensuite, ajouter un
....., puis.....encore une fois la
pour.....le comprimé. Boire l'eau de la..... ».

Mots à placer :

Comprimé THIO / bouteille / dissoudre / comprimé désinfectant /
secouer / bactéries / 30 minutes



Aujourd'hui, à Reims, c'est la Direction de l'eau et de l'assainissement qui est chargée de contrôler la qualité de l'eau, de la purifier pour la rendre potable et d'alimenter le réseau de distribution de la ville. Elle s'occupe également de l'entretien des fontaines de la ville.



D'après toi, combien de mètres cubes d'eau sont distribués chaque jour aux habitants de Reims ?
Entoure la bonne réponse.

100 000 m³

50 000 m³

22 000 m³



Quelle est ta fontaine préférée ?

.....

F

FONTAINE

Pendant l'époque moderne, les habitants se plaignent que l'eau des puits et de la rivière est sale et malodorante et ont peur qu'elle soit la cause de maladies. En 1748, le père André Féry, un religieux, spécialiste en mathématiques et en ingénierie, est chargé de concevoir une machine hydraulique. En 1753, elle alimente 17 fontaines de la ville, à l'aide d'un système de canalisations souterraines qui distribuent de l'eau potable dans toute la ville.



Voici un plan de Reims au 18^e siècle.
Retrouve le nom de certaines fontaines de la ville.



H

HYGIÈNE

À *Durocortorum*, des thermes permettaient aux populations de toutes les classes sociales de se laver, mais aussi de rencontrer des amis, faire du sport, jouer aux dés, lire ou se restaurer.



Connais-tu cet instrument de l'Antiquité ?

Il s'agit d'une sorte de racloir qui était utilisé sur la peau pour la nettoyer des saletés, de la sueur et des huiles.

Résous ce jeu et tu trouveras son nom.

- 1 - Liquide odorant qui suinte des pores de la peau sous forme de gouttes.
- 2 - Nom donné aux établissements de bains pendant l'Antiquité.
- 3 - Objet pour se coiffer les cheveux.
- 4 - Bassin artificiel rempli d'eau pour nager.
- 5 - Objet poreux pour se laver.
- 6 - Pièce de linge dont on se sert pour la toilette.
- 7 - Nom donné aux toilettes publiques de l'Antiquité.
- 8 - Liquide naturel, inodore et transparent, essentiel à la survie de l'Homme.

					1 >									
					2 >									
			3 >											
			4 >											
5 >														
6 >														
					7 >									
					8 >									

WC

À Reims, des fouilles archéologiques sous la médiathèque Jean Falala ont mis à jour des latrines* datant de l'Antiquité. Creusées dans le sol, ces fosses d'aisances ont plus tard servi de dépotoirs de cuisine.



Des restes d'animaux consommés y ont été retrouvés. Selon toi, quels étaient-ils ? **Barre les intrus.**

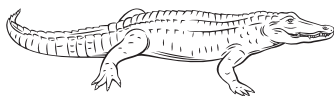
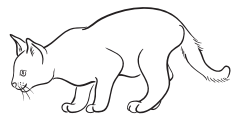
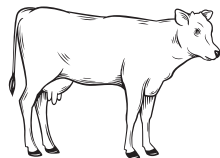
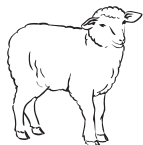
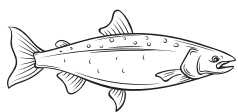

LE SAVAIS-TU ?

Au Moyen Âge, il était commun de se soulager sur les voies publiques, dans des endroits comme des « ruelles aux aisances », mais cela n'était pas très apprécié. Le plus souvent, on allait dans la nature. Les lieux d'aisances* privés étaient réservés aux plus riches.



ZOOMORPHE



Ces objets zoomorphes* ont été fabriqués pendant l'Antiquité. Sais-tu reconnaître leurs fonctions et les animaux qu'ils représentent ?

Entoure la bonne réponse.



Est-ce...

- 1) un chat ?
- 2) un singe ?
- 3) une marmotte ?

Cet objet est utilisé comme...

- 1) un vase ?
- 2) une statuette ?
- 3) un instrument de musique ?



Est-ce...

- 1) un iguane ?
- 2) un serpent ?
- 3) une murène ?

Cet objet est utilisé comme...

- 1) un presse-papier ?
- 2) un déversoir ?
- 3) une arme ?

LEXIQUE

Aqueduc : Canal construit pour transporter de l'eau d'un endroit à un autre. Un aqueduc peut être à ciel ouvert ou souterrain.

Baptême : Le baptême est l'entrée dans la vie chrétienne. L'eau est le symbole de cette cérémonie.

Fibule : Agrafe, le plus souvent en métal, servant à fixer les extrémités d'un vêtement.

Latrines : Toilettes publiques. On emploie ce mot durant l'Antiquité romaine et le Moyen Âge.

Lieux d'aisances : Expression ancienne qui désigne les toilettes, les WC. Le mot « aisance » exprime la sensation de soulager ses besoins naturels.

Thermes : Les thermes étaient des établissements de bains publics de l'Antiquité.

Zoomorphe : On parle d'objets zoomorphes lorsque ces objets représentent un animal ou qu'ils ont l'apparence.

La fiche réponse est disponible à l'accueil du musée et un diplôme te sera remis !



PROGRAMMATION JEUNE PUBLIC

Mercredi 22 juin / 10h et 14h

ATELIER IMPRESSION COQUILLAGE

À la chapelle Foujita et au musée
Saint-Remi
À partir de 8 ans

Mercredi 20 juillet / 14h30

VISITE RELAX MAX'

Public famille à partir de 6 ans

Judi 21 juillet / 10h et 14h

ATELIER CARNET DE FONTAINIER

Aux archives municipales et au musée
Saint-Remi
À partir de 8 ans

Du 19 au 22 juillet

STAGE ÇA TOURNE !

Réalisation d'un clip de sensibilisation
sur la pollution de l'eau
A partir de 12 ans

Dimanche 24 juillet / 14h30

VISITE JEUX : NAVIGUER DANS LE TEMPS

Public famille à partir de 7 ans

Vendredi 29 juillet / 14h

VISITE LECTURE : AU GRÉ DES COQUILLAGES

Pour les enfants de 3 à 5 ans
accompagné d'un adulte

**Judi 11 août - Mercredi 17 août
- Mercredi 24 août / 14h30**

VISITE DE L'EXPOSITION

Public famille à partir de 7 ans

Dimanche 21 août / 14 h30

VISITE JEUX : NAVIGUER DANS LE TEMPS

Public famille à partir de 7 ans

Judi 25 août / 14h

ATELIER ANIM'EAUX

À partir de 7 ans

Mardi 30 août / 14h30

VISITE DÉCOUVERTE : AQUA LUDIQUE

Public famille à partir de 6 ans

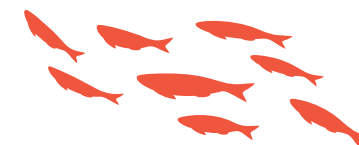

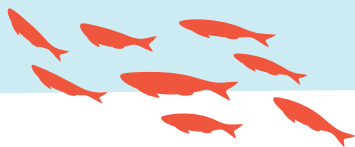

53 rue Simon - 51100 Reims

Tél. 03 26 35 36 90

Service des publics 03 26 35 36 61

GRAND
REIMS
COMMUNAUTÉ URBAINE

Reims.fr